

AVIS DE CHANTIER



Titre du projet : **Travaux de réfection du secteur Brosseau**

Numéro réf. du projet / appel d'offres : SP-17-1133

Localisation du projet : Rue Robert (entre Marie-Victorin et Rouyn); chemin des Prairies ; Taschereau), Richelieu (entre Marie-Victorin et Rivard), place Richelieu, Rodier, place Récollet, Racicot, Roger (entre Richelieu et Robert), Riel (entre Richelieu et Robert), Marie-Victorin (entre Richelieu et Robert)

Date : 28 mars 2018

Nature des travaux	Numéro de l'avis	1
	Type de travaux	Réfection des infrastructures municipales
	Description des travaux	Remplacement de l'aqueduc, réhabilitation et/ou remplacement des égouts, construction de tranchées drainantes, réfection complète de la structure de chaussée et du pavage, aménagement de liens cyclables sur le chemin des Prairies.
	Localisation	Rue Robert (entre Marie-Victorin et Rouyn); chemin des Prairies (entre Marie-Victorin et Taschereau), Richelieu (entre Marie-Victorin et Rivard), place Richelieu, Rodier, place Récollet, Racicot, Roger (entre Richelieu et Robert), Riel (entre Richelieu et Robert), Marie-Victorin (entre Richelieu et Robert), rue Rivard (entre Richelieu et Robert)
	Date de début	Boulevard Marie-Victorin : Début avril - Durée de 5 à 6 semaines Rue Rodier (incluant bouclage) : Début avril - Durée de 5 à 6 semaines Chemin des Prairies : Début avril - Durée de 24 à 25 semaines Rue Robert : Début avril - Durée de 20 à 21 semaines Rue Récollet : Mi avril - Durée de 6 à 7 semaines Rue Richelieu (incluant Place Richelieu) : Fin avril - Durée de 15 à 16 semaines Rue Racicot : Fin avril - Durée de 4 à 5 semaines Roger : Mi juillet - Durée de 4 à 5 semaines Riel : Début août - Durée de 4 à 5 semaines Rivard : Début août - Durée de 2 à 3 semaines
	Date de fin	
	Heures des travaux	7 h à 18 h
	Jour	Lundi au vendredi

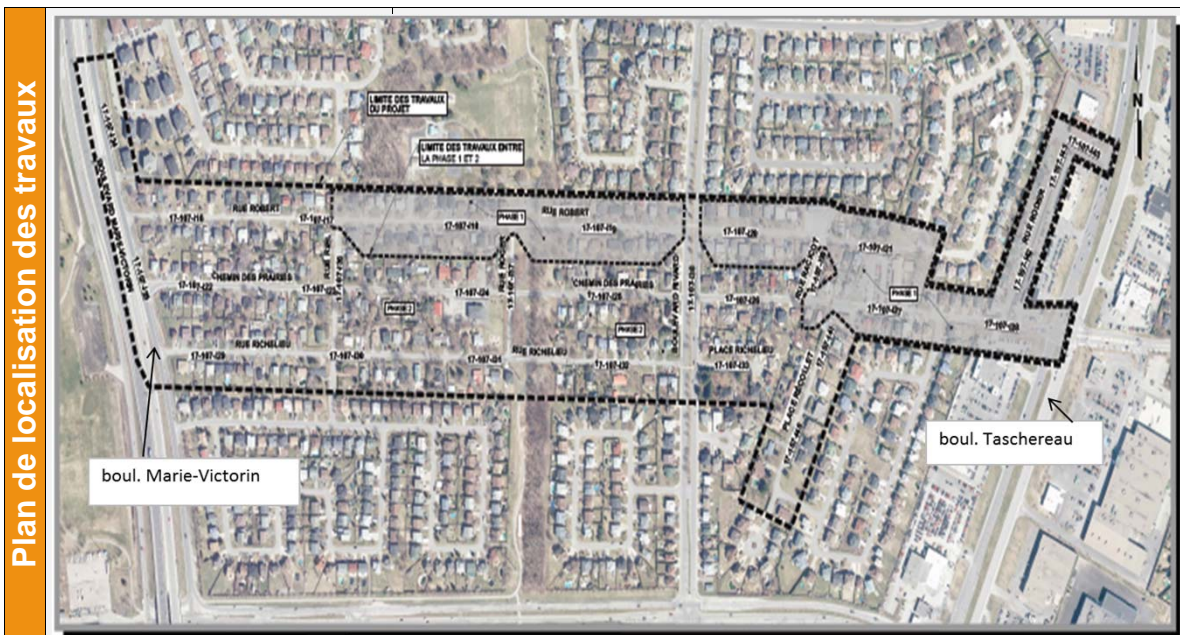

Description de l'entrave

Entrave	1	Les travaux entraîneront des fermetures simultanées par phases de tronçons dans le secteur. Le phasage des travaux sera annoncé sur le site web de la Ville de Brossard.
	2	
	3	

	Type d'usager	Type d'impact
--	----------------------	----------------------

Incidences pour les usagers	✓	Local ou usager du site	Les collectes de déchets et de matières recyclables sont effectuées comme d'habitude. Le stationnement sera interdit dans la zone des travaux. Les espaces de stationnement privés seront accessibles, sauf lors de certains travaux exceptionnels pour lesquels les résidents touchés seront prévenus à l'avance. Des circulations à double-sens seront aménagées pour accéder aux résidences. Les commerces seront accessibles pendant toute la durée des travaux.
	✓	Automobiliste	Durant les travaux, la circulation et le stationnement seront interdits dans la zone du chantier. Les usagers de la route sont invités à suivre la signalisation temporaire de détournement qui sera mise en place à chacune des phases des travaux.
		Cycliste	Circulation interdite dans la zone des travaux.
		Piéton	Circulation interdite dans la zone des travaux.
	✓	Transport collectif	Le circuit du RTL circulant sur le chemin des Prairies (ligne 49) sera dévié sur la rue Richelieu lors des travaux sur le chemin des Prairies.
	Accessibilité véh. d'urgence	Les véhicules d'urgence pourront accéder aux résidences du secteur touché.	
	Accessibilité pers. à mobilité réduite	Se référer aux impacts pour les piétons.	