

AVIS DE CHANTIER

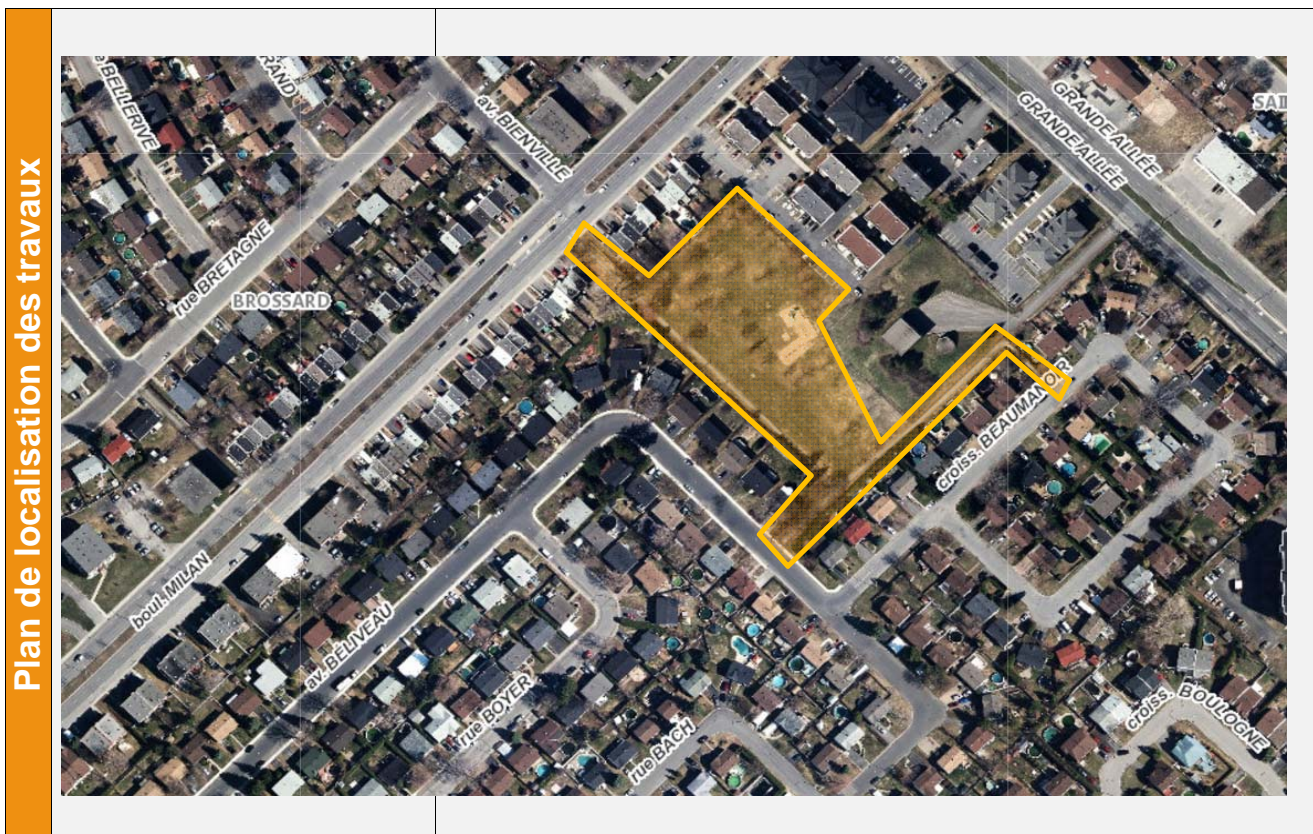

Titre du projet : **Aménagement du parc Béliveau**
 Numéro réf. du projet / appel d'offres : P511 / SP-17-1061
 Localisation du projet : Avenue Béliveau / Boulevard Milan
 Date : Le 9 mai 2017

Nature des travaux	Numéro de l'avis	1 - Mise à jour 1
	Type de travaux	Aménagement de parc
	Description des travaux	Démolition, excavation, bétonnage, installation d'équipements de jeu et de mobilier, alimentation en eau (fontaine à boire), éclairage (excavation, conduites et mise en place des lampadaires), plantation et gazonnement.
	Localisation	Parc Béliveau
	Date de début	05-juin-17
	Date de fin	Fin août
	Heures des travaux	7 h à 17 h
Jour	Du lundi au vendredi	



Description de l'entrepr

Entrée	1	Avenue Béliveau près de l'entrée du parc : Rétrécissement possible (entreposage temporaire de matériel).
	2	
	3	

		Type d'usager	Type d'impact
Impacts sur les usagers	✓	Local ou usager du site	Bruit journalier, poussière
	✓	Automobiliste	Rétrécissement possible (entreposage temporaire de matériel sur la chaussée)
	✓	Cycliste	Parc fermé pour toute la durée des travaux
	✓	Piéton	Parc fermé pour toute la durée des travaux
		Transport collectif	
		Accessibilité véh. d'urgence	
		Accessibilité pers. à mobilité réduite	