

La saison hivernale des expositions de Brossard débute avec *Animal Nation* de l'artiste Sylvie Plante

Brossard, le 12 janvier 2015 – La Ville de Brossard a le plaisir d'entamer sa programmation hiver-printemps en arts visuels avec l'exposition *Animal Nation* de l'artiste Sylvie Plante. La population est invitée à découvrir de ces œuvres regroupées sous la forme d'un bestiaire (imagerie de bête) du 11 janvier au 1^{er} février, à la galerie Renée-Blain du Centre socioculturel.

Artiste autodidacte, Sylvie Plante a expérimenté différents médiums relevant tant de la peinture que de la sculpture, mais aujourd'hui elle se concentre sur l'exploration des rapports entre l'art imprimé et le dessin. Au cœur du processus de création de Plante, deux phases s'imposent à elle. D'abord, l'automatisme par le biais de l'estampe, qui appelle à la spontanéité et à la brièveté du geste. Ensuite, la minutie durant laquelle, par la répétition des lignes, des cercles, des traits, etc. l'œuvre prend tout son sens.

Dans l'exposition *Animal Nation*, l'artiste propose une architecture complexe où les formes animales et les traits faciaux sont autant d'éléments d'une singulière iconographie qui révèle simultanément l'unité d'une bête protéiforme et la multiplicité des entités la constituant.

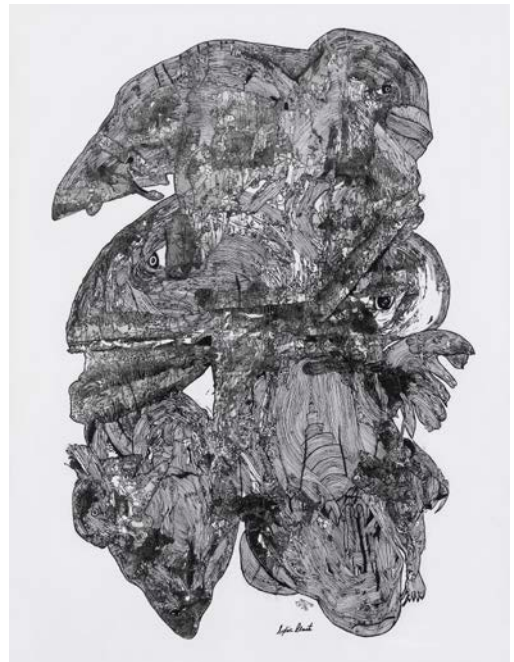

Animal Nation 101, œuvre de Sylvie Plante
Crédit photo : Guy L'Heureux

Osez découvrir les œuvres de Sylvie Plante à la galerie Renée-Blain du Centre socioculturel, situé au 7905, avenue San Francisco, à Brossard.

Heures d'ouverture :
Mercredi | 13 h à 17 h et 19 h à 21 h
Jeudi et vendredi | 19 h à 21 h
Dimanche | 13 h à 17 h

Rappelons que cette exposition figure parmi la programmation culturelle 2015 de la Ville de Brossard. Pour de plus amples renseignements, consultez **brossard.ca**.

– 30 –

Source : Direction des communications
Ville de Brossard
450 923-6311